

団体クルーズプラン



思い出に残る 港町横浜 船上のパーティー

少人数のグループから、全船チャーターまで様々なシチュエーションに対応したプランをご用意しております。
特別な日には、思い出に残るロイヤルウイングの団体クルーズプランをご利用ください。

横浜クルーズ × レストラン

ロイヤルウイング

ENTERTAINMENT CRUISE YOKOHAMA

ロイヤルウイングへようこそ!



ROOM RESERVED BUFFET PLAN お部屋貸切バイキングプラン

15名様
より承ります

おすすめ!!
人気プラン

料金は、下記が含まれます。

乗船料



お食事
(食べ放題)



フリードリンク

ビール・グラスワイン・焼酎・ウイスキー・日本酒・紹興酒・中国酒・ウーロン茶・ジュース・カルピス・コーラ・ジンジャーエール・コーヒー(ホット・アイス)・紅茶(ホット・アイス)

● ランチクルーズ 12:00~13:50 [110分]

貸切ランチバイキング 大人 7,100円 小学生 3,800円 幼児 1,000円

● ディナークルーズ 17:00~18:50・19:30~21:20 [110分]

貸切ディナーバイキング 大人 9,500円 小学生 5,000円 幼児 1,500円

その他コース料理も承っております。お問い合わせください。

ROOM CHARGE

別途ルームチャージ(室料)が必要となります。ご人数に合ったお部屋をお選びください。

ルーム名(定員)	料金
カサブランカ(12名)	30,000円
フリージア(124名)	100,000円
ラベンダー(40名)	30,000円
ローズ(134名)	100,000円
マーガレット(24名)	15,000円
コスモス A・B・C (30名 各部屋10名)	各 7,000円
カトレア(88名)	80,000円

特別料理を
追加出来ます

お1人様
プラス
3,100円

・北京ダック(お1人様1包) ・鮑のオイスター煮込み ・ロブスターのんにく風味香り揚げ

※特別料理はご利用人数分のご用意となります。(食べ放題ではございません)

● ティークルーズ
14:45~16:15 [90分]

15名様
より承ります

● スイーツセット お1人様 2,350円

● 飲茶&スイーツ食べ放題プラン お1人様 4,350円



お部屋貸切でのご利用の場合、
別途ルームチャージ(室料)が必要となります。

※こちらのプランには
フリードリンクは
含まれておりません。

横浜の夜景を眺めながら、バルーンアート、生演奏…
そして、こだわりの本格中国料理に舌鼓。
大切な方々とのお集りは、ロイヤルウイングの
団体クルーズプランをご利用ください。



CRUISING COURSE



CHARTER 全船貸切

- お食事最低保証料金にドリンク代は含まれません。 ● 時間帯の延長・航路の変更希望の場合はご相談ください。
- ティークルーズはスイーツセットのご用意となります。(お食事をご希望の場合はご相談ください。)
- 着席でコース料理400名、バイキング料理450名のご利用が可能です。(最大乗船人員は630名・サンデッキ含む)
- 料金にはクラシックの生演奏も含まれます。

	ランチクルーズ 12:00~13:50 [110分]	ティークルーズ 14:45~16:15 [90分]	ディナークルーズ 17:00~18:50[110分] 19:30~21:20[110分]	ディナークルーズ 17:00~21:00 [240分]
チャーター料金	1,000,000円	500,000円	1,000,000円	1,500,000円
お食事 最低保証料金	1,500,000円	200,000円	2,000,000円	3,000,000円
合計料金	2,500,000円	700,000円	3,000,000円	4,500,000円

OPTION

多彩なオプションを取り揃えております!

- ものまね
マジシャン
漫才**
約15~30分
内容による
- レセプタント
(1名2時間)**
洋装・チャイナ服
などをご指定
- 団体
写真**
乗船前の岸壁や
お部屋での集合写真
- 吊り看板**
カトリアの場合
サイズ
3,600mmx500mm
他の会場でも承れます
- バーテンダー
(1名2時間)**
オリジナルカクテル
などをご用意

- その他アトラクションも取り揃えております。お気軽にご相談ください。
- ご利用日の2週間前までにお申し付けください。

お食事と共にご注文ください。

フリースタイル

大人 2,000円・小学生 1,000円

ビール・グラスワイン・焼酎・ウイスキー・日本酒・紹興酒・
中国酒・ウーロン茶・ジュース・カルピス・コーラ・
ジンジャーエール・コーヒーマグ(ホット・アイス)・
紅茶(ホット・アイス)



- 予告なしに料理内容が一部変更になる場合がございます。 ● 運転される方の飲酒は固くお断りしております。
- 未成年の飲酒は法律で禁止されております。 ● 写真はイメージです。

表示されている料金に別途消費税がかかります。

ROYAL WING DECK MAP

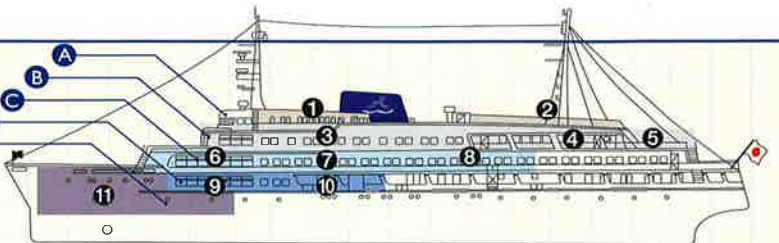

総トン数：2,876t 全長：86.7m 全幅：13.4m 旅客定員：630人

A ①カサブランカ (12名) 41.5㎡ ②サンデッキ



B ③フリージア (124名) 252㎡ ④ラベンダー (40名) 80㎡ ⑤サンデッキ



C ⑥ローズ (134名) 278㎡ ⑦マーガレット (24名) 30㎡
⑧コスモス (30名) 48㎡ ⑨個室3部屋 (各部屋10名) ※コスモスは間仕切りがとれます。



D ⑨ギフトショップ ⑩エントランスホール



E ⑪カトレア (88名) 181㎡ ※カトレアのテーブルのレイアウトは参考例です。



交通のご案内

運休日：月曜日
月曜日が祝日(振替休日)の場合、また年末年始やゴールデンウィークなど特別期間の場合は運航いたします。

車椅子をご利用のお客様へ
ご乗船に際しては必ずご予約時にお申し付けください。

ご予約はこちら **Tel.045-662-6125**
(10:00~19:00)

電車

みなとみらい線「日本大通り駅」2番出口より……約7分
JR京浜東北線(根岸線)「関内駅」南口より……約20分

車

首都高速 湾岸線 横浜公園ランプより……約5分
首都高速 横羽線 横浜公園ランプより……約5分
首都高速 狩場線 阪東橋またはみなとみらいより……約10分

駐車場

専用駐車場はございません。
大さん橋に有料駐車場がございます。(400台)

割引料金	バス料金 (要予約)
3時間まで……500円	1時間につき……1,000円
24時間まで……1,000円	

大さん橋駐車場 045-212-3396

- ご予約 団体のお客様はご乗船の10ヶ月前の月初より予約を承ります。全船貸切(チャーター)の場合はお問い合わせください。
- ご乗船の手続き 出航時刻の20分前までに横浜港大さん橋国際客船ターミナルチケットカウンターにてご乗船のお手続きをお済ませください。
- ご注意 当日の気象状況等で事前連絡なしに、運休または運航内容の変更を行う場合があります。
- キャンセル お客様のご都合によるご予約キャンセルの場合は所定のキャンセル料が必要となります。

全面キャンセルの場合	人数変更の場合
ご乗船日の60日前より31日前まで……20%	ご乗船日の6日前より2日前まで……20%
ご乗船日の30日前より8日前まで……50%	ご乗船日の前日より当日の出航前まで……50%
ご乗船日の7日前より当日まで……100%	ご乗船当日の出航後……100%

※全船貸切の場合は別途「チャーター取扱要項」をご参照ください。



詳しくはオフィシャルサイトをご覧ください。
ロイヤルウイング 🔍 検索
<http://www.royalwing.co.jp>

[ロイヤルウイング予約センター]

横浜市中区海岸通1-1-4 横浜港大さん橋国際客船ターミナル2F